

特集

未来から逆算し、理想を「実現」へ導く——

AI×データで研ぎ澄ます 経営者の意思決定力

▶縁結び福良株式会社 ▶Kinari

P 3-7

- P8 企業のミカタ
デジタル化・AI導入補助金2026
- P10 はままつ起業家図鑑
川合恭子 Sui chan
- P11 浜松商工会議所青年部
- P12-14 ニューイング ニュース
- P16 会員の広場
- P18 浜松手みやげ帖
食べる甘酒
- P20 浜松経済人いちおしの味
デリシャスキッチン
- P21 共済だより
- P22 論より現場
浜松Real Voice



メールマガジン
「デジタルNEWing」

ここが
ポイント

- 最新のセミナー・イベント情報をいち早くご案内
- 補助金や施策情報など、経営に役立つ情報を配信
- 毎月1日には会報誌NEWingのデジタル版を配信

登録は
こちらから



P22

読者アンケート実施中!

素敵なプレゼントが当たります
本誌へのご感想、ご要望をお聞かせください



令和8年度

浜松市



女性が安心して
活躍できる
環境づくり

事業費 補助金

安心ってすてき



女性特有の 健康課題対策※

- 生理用品の常設
- 不調時の休憩環境整備
(ソファ・ベッド購入)
- 専門医のオンライン診療
- 冷え対策

※月経、妊娠・不妊、産後ケア、冷え、やせ、更年期障害等、産婦人科系疾患等の女性が特に直面しやすい健康に関する課題のこと。

女性特有の 健康課題に 関する研修・ コンサルティング

- 社員の意識啓発
- 外部コンサルタントによる職場環境アセスメント

就業規則・ 行動計画の 策定・見直し

- 生理休暇の制度整備
- くるみん・えるぼし認定取得

家事負担軽減 サービスの導入

- 福利厚生として家事代行サービス導入
- 家事育児セミナーの実施

キャリア アップ支援

- 資格取得支援
- スキルアップ講座の講習費助成



補助上限額

最大 20万円

補助率：中小企業等(※1) 1/2 大企業(※2) 1/3

補助対象者の要件

市内に事務所又は 事業所を有している事業者

※その他、要件があります。手引きをご確認ください。

※1.中小企業等：本補助金制度においては、常時雇用する従業員数が300人以下の企業及び一般社団法人、一般財団法人、医療法人、社会福祉法人、NPO法人、学校法人その他市長が認める者であって、市内に事務所又は事業所を有するもの。
※2.大企業：中小企業等以外の事業者であって、市内に事務所又は事業所を有するもの。

申請
期限

令和8年11月30日(月)

※予算に達した場合は期限前に受付を終了します。※事業の実施前に申請いただくことが条件です。

補助金の手引きや
提出書類の
ダウンロードは
こちら



お問合せ先

浜松市 市民部 UD・男女共同参画課 ☎053-457-2561
浜松市中央区元城町103-2 ✉ud@city.hamamatsu.shizuoka.jp

特集

未来から逆算し、理想を「実現」へ導く——

AI×データで研ぎ澄ます 経営者の意思決定力

「生産性向上」や「労働力確保」といった深刻な課題を乗り越え、自社の価値を高めて下請けからの脱却（価格転嫁）を図る——。これからの時代に企業が生き残るためには、目指すべき未来像から逆算して現在の経営戦略を見つめ直す「バックキャスト」の思考が欠かせない。

こうした時代の要請に応えるべく、浜松商工会議所はこれまでの〈DX経営塾〉を大きく進化させ、新たに〈意思決定力改革塾〉としてリニューアル。MVV（ミッション・ビジョン・バリュー）や経営課題を設定する〈未来構想塾〉と相互に連携し、生成AIの活用やデータドリブンな手法によって、精度の高い経営判断を下すための実践的な支援を行っていく。

本特集では、この2つの塾を相互受講し、バックキャストによる戦略策定とデータに基づく意思決定を両立させた事例を紹介する。理想の未来を「描く」だけでなく、着実に「実現」するための新たな経営のヒントを探る。

【2つの塾による経営変革のサイクル】

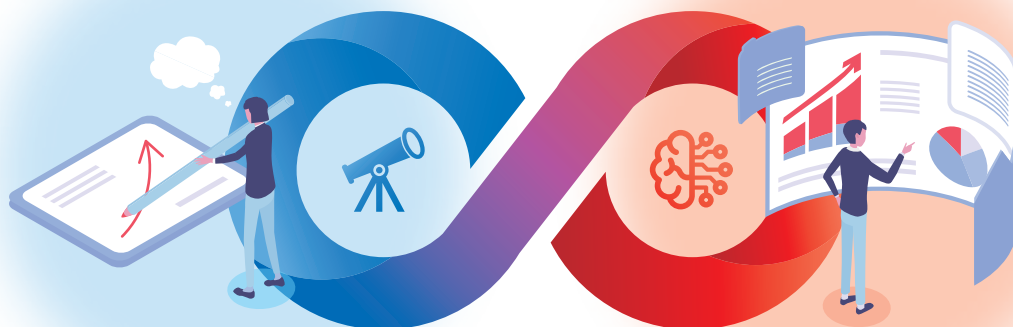

未来を「描く」
未来構想塾

未来を「実現する」
意思決定力改革塾

DX経営塾リニューアル「意思決定力改革塾」

8月下旬開講！ 意思決定力改革塾 ～AI×データで経営判断を高度化～

カリキュラム（全5講） ※時間はいずれも14:00～17:00

第1講	8月26日(水)	これからのDX AI時代に生きる私たち
第2講	9月7日(月)	AI時代のセキュリティ ※講座終了後懇親会
第3講	9月25日(金)	最新AIサービス紹介 ～Copilot-MS365連携デモ SCS評価制度～
第4講	10月6日(火)	TOC(制約理論)とワークショップ
第5講	10月23日(金)	データドリブン経営

- 開催場所：浜松商工会議所4階B会議室
- 料金：30,000円(税込) ※会員限定
- 定員：30人(1社1名。申し込み多数の場合は選考)

詳細・お申し込みはコチラから

浜松商工会議所 意思決定力改革塾





顔出し不要で利用できる「バーチャル婚活ルーム」。デジタルの気軽さを生かし、「少し話を聞いてみたい」という人が匿名で相談できる

DXで実現、新しい婚活のかたち

仮想空間での婚活支援事業を始動

婚活支援の現場では、カウンセラー個人の経験や感覚に頼る場面も少なくない。縁結び福良株式会社では、DX経営塾をきっかけに、顧客情報管理の一元化や、アバターを使ったバーチャル相談ルームの導入などを進めている。

前 職では、地域イベントなどの企画・運営に携わる中で、人と人、人と企業をつなぐことに大きなやりがいを感じていたという、代表取締役の福良千佳世氏。自身も婚活を経験し、結婚が簡単でないことを痛感。「結婚したくても、うまく進められずに悩んでいる人の力になりたい」と、2019年に婚活支援事業を立ち上げた。

紹介や口コミを中心に徐々に利用者を増やしていく一方で、顧客管理や情報共有に課題を感じるようになる。カレンダー管理は手帳、

連絡事項やメモはスマホやパソコン、紙などに散在していた。顧客対応もカウンセラー個人の経験や感覚に頼る部分が大きく、「このままでは事業を拡大できない」という危機感があった。

勘と経験を“見える化”する

転機となったのが、DX経営塾だった。「一人しかできない状態をつくらない」という言葉を受け、顧客情報を顧客管理システムHubSpotに集約。顧客とのコミュニケーションに活用しているLINEや各種ツールとも連携させ、

顧客情報管理の一元化を進めた。ExcelからGoogleスプレッドシートに切り替え、複数人でリアルタイムに情報共有できる体制へと移行した。

「以前は“探す作業”にかなり時間を使っていました。それが減っただけでも大きいですね」と福良氏。システムの導入により業務が効率化し、利用者への対応や進捗状況の把握がしやすくなった。

さらに、AIを使って利用者との面談の分析にも取り組んでいる。婚活支援では、利用者の感情の変化や価値観を把握することが重要



第2期DX経営塾 卒業生

第2期DX経営塾

第2期未来構想塾

専門家派遣

経営革新

収益力向上補助金

DX経営塾の受講を通して自社業務を可視化し、最終講のDX経営計画発表会ではリコージャパン賞を受賞。その後に受講した未来構想塾で事業の方向性に磨きをかけた。温かみのあるログハウス風の建物が店舗オフィス

だ。しかし、そうした感覚は言語化や共有が難しく、担当者ごとの経験に委ねられる部分も多い。

そこで福良氏は、面談内容をテキスト化し、AIで要約・分析。利用者が相手に抱いた感情を可視化し、蓄積している。「婚活では同じ失敗を繰り返してしまう人が多いんです。過去のやり取りを客観的に振り返ることで、その人自身も気づいていない傾向が見えてきます」と話す。

データ収集や可視化、傾向分析をAIが担い、利用者の感情に寄り添い、最終的な判断を行うのは人間の役割。「時には厳しいことを伝えたり、『今がプロポーズするタイミングだよ』と背中を押したりするのは、人間ならではのと思っています」

バーチャル空間で 潜在顧客にアプローチ

中小企業等収益力向上事業費補助金（DX推進枠）に採択され、この4月からオンライン上で「アバター相談ルーム」をスタート。顔出しや実名に抵抗感を持つ人でも、安心して相談できる環境づくりを進めている。対面では相談しづらい悩みも、アバターを介することで話しやすくなると好評だ。今後は、バーチャル空間での婚活イベントの開催も予定している。

「婚活って、最初に顔や年収、職業などの属性で判断されがちなんです。でも本当は、話してみないと分からない部分が多い。バーチャル空間でまず相手との相性を確かめ、そのあとリアルな出会いにつなげていけたら」と展望を

結婚相談業

縁結び福良 株式会社 福良千佳世 代表取締役

2019年創業、2025年に法人設立。IBJ（日本結婚相談所連盟）の会員基盤を活用し、プロフィール作成から交際、成婚まで婚活をサポート。バーチャル空間を活用した相談カウンターの運営も独自に開始した。浜松市から婚活イベント業務を受託。2022年から2025年までIBJアワードを連続受賞。

●浜松市中央区住吉

語る福良氏。同システムは婚活だけでなく、不登校支援や就職相談などへの展開も視野に入れている。

「DXはツールを導入することではなく、組織の意識を変えること。変化を嫌がる気持ちは誰にでもあります。前に進まないと取り残されてしまいますから。DXと人の力を組み合わせて、婚活支援を進化させていきたいです」

思いを言葉に、言葉を行動に 学びが支えた経営者としての成長

ひとりで事業を営む経営者にとって、日々の業務と将来への投資を両立させることは簡単ではない。

「Kinari」を営む鈴木久美帆氏もまた、事業が軌道に乗る一方で、新たな挑戦に時間を割けない悩みを抱えていた。創業塾、未来構想塾、DX経営塾での学びを通じて、自らのビジョンを整理し、行動へとつなげてきた歩みを追う。

植 物療法やストーンセラピーを取り入れた施術を行う女性専用リラクゼーションサロン「Kinari」。前職の顧客を引き継がず、ゼロからのスタートだったため、創業当初は集客やリピート率の向上、価格設定などに苦労したという。

転機となったのが、創業と同時期に参加した浜松商工会議所の創業塾だ。「それまではセラピーとハーブの知識しかなく、事業を運営するための知識が必要でした」と鈴木氏は振り返る。創業塾では事業計画の作成や販路開拓、資金調達などを学び、経営者としての土台を築いていった。

その後、未来構想塾や、よろず支援拠点*で学びを重ねる中で、集客も徐々に安定していく。しかし、新たな課題も見えてきた。施術や日々の業務に追われ、新しいサービスのアイデアがあっても形にする時間が取れなくなっていた。

そんな中、よろず支援拠点でDXの活用事例に触れたことが次の転機となる。当初は「自分にはまだ早い」と感じていたが、担当者との会話で心理的なハードルが下がり、「和田先生の話聞ける

機会は貴重だから」という一言が、DX経営塾への参加を後押しした。

経営の軸を言語化する

DX経営塾で鈴木氏の印象に強く残ったのは、音声データを文字起こしし、AIが扱いやすい構造化データへ変換、分析する一連の流れだった。

「まるで魔法を見ているようでした。サロンには数百人分の顧客カルテがありましたが、データとして整理することで経営判断に生かせる資産になると気づいたのです」

塾ではKGI(重要目標達成指標)、

KPI(重要業績評価指標)を明確にしながら、事業のビジョンや自社のバリューを言語化。DXを活用し、新たな価値を創出するためのロードマップ「AIリスクリングステップ」を作成した。

現在はChatGPTやGeminiなどの生成AIを積極的に取り入れている。プレゼン資料の作成や情報整理に役立てることで、以前なら時間的に難しかった提案も短時間で、質を落とさず形にできるようになった。さらに、事業アイデアの壁打ち相手としても活用し、考えの漏れや偏りがいないか確認しながら意思決定に役立てている。

AI活用ロードマップ ～AIリスクリングステップ～



STEP 4
～12カ月

新しい価値の創出
整理された戦略と時間から
新たな価値を拡張

STEP 3
～8カ月

AIとの戦略策定・経営判断
構造化データの分析・予測、
ブランドの持続的成長

STEP 2
～5カ月

業務プロセスの再構築と資産化
データの構造化、新しい仕組みの運用開始 (Zapier活用)、
予約の自動連携

STEP 1
～2カ月

「未知のツール」への適応と習得
ログイン、基本操作を学び、
新しいツールへの心理的ハードルを払拭する

*よろず支援拠点……国(中小企業庁)が各都道府県に設置している経営相談窓口

第4期DX経営塾 卒業生

創業塾

持続化補助金

第2期未来構想塾

よろず支援拠点

第4期DX経営塾



創業塾や未来構想塾、DX経営塾で出会った仲間も大きな財産。異業種の経営者との交流を通じて、新たな視点や気づきを得た

生まれた時間を、新たな価値へ

DX経営塾での学びを通じて、鈴木氏の意識にも変化が生まれた。これまで大切にしてきた施術やお客さまとの関わりを軸に、事業全体をどう育てていくかをより意識するようになったという。

「DXの本質は効率化ではありません。生まれた時間やエネルギーを何に使うかが大切なのです」と語る。デジタルを活用し、事務

的な負担を減らしたことで、お客さまとの対話や現場で得られる気づきといった1次情報に、これまで以上に目を向けられるようになった。

現在は、高齢者施設や障がい者施設でのハンドケアボランティアにも取り組んでいる。スクールの受講生も巻き込みながら活動の輪を広げ、今後は企業向けの健康経営支援やセミナーなどにも力を入れていく考えだ。

創業塾で経営の基礎を学び、未来構想塾でビジョンを描き、DX経営塾で具体的な行動へ落とし込む——。学びを通じて培われた視点は、鈴木氏の意味決定を支え、新たな価値創出への挑戦につながっている。

リラクゼーションサロン

Kinari

鈴木久美帆 代表

植物療法やストーンセラピーを取り入れたプライベートサロン。自然の力を生かした施術を強みとし、ハーブ療法の提案やセミナー事業も展開。鈴木氏はセラピスト歴13年以上、延べ1万3000人以上の施術実績を持ち、心身のトータルサポートを行っている。

●磐田市見付

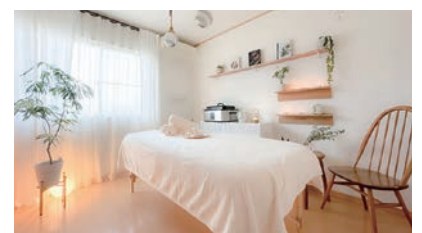

意思決定力改革塾 統括講師からのコメント

モノデジタル株式会社 代表取締役 和田正典 氏

AI導入は今や誰でもできる時代です。にもかかわらず成果に差が出るのは、「1次情報を構造化できているか」に尽きます。価値あるデータは外にあるのではなく、日々の業務に埋もれています。それを掘り起こし、再現性ある形に変換できるかが経営の分岐点です。本取り組みでは、勘や経験に頼っていた1次情報を構造化し、AIと組み合わせることで価値創出へと昇華させています。さらに、AIをたたき台とし、最終判断は人が担う使い分けも秀逸です。DXとは効率化ではなく変革であり、AIは意思決定を加速させるパートナーです。DXの本質に向き合った好事例と言えるでしょう。





今回のテーマ

デジタル化・AI導入補助金2026

このコーナーでは、浜松商工会議所情報発信担当福会頭のニャンじゃ朗が、相談者のお悩みに対応した支援策をニャンとも簡単にわかりやすく解説します。



ニャンじゃ朗 × 相談者：けんた



今回の相談者

けんたさん

●設定：「洋食屋SATO」の2代目店主 ●状況：2年前に親から店を継いだ。インボイス対応や人手不足に悩み、解決策を模索中。時代の変化には前向きだが、デジタルは苦手。

概要



ニャンじゃ朗、親父から継いだ店のレジがインボイスに対応してなくてさ。パソコンやタブレットも新調したいけど、高くて困っちゃうよ。

そんな時こそ「デジタル化・AI導入補助金」ニャ！実は今回の補助金、よくある“購入費を補助するもの”とはワケが違うんだニャ。



ニャンじゃ朗



え、いつもの「何かを買えばお金が戻る」やつじゃないの？

甘いニャ！最大の特徴は、「ITのプロと二人三脚」が義務付けられていることニャ。自分で勝手に選んで買うんじゃなくて、登録された「IT導入支援事業者」と一緒に、自社に合うツールをプロの視点で選ぶんだニャ。



ニャンじゃ朗



えっ、自分で好きな店で買っちゃダメなの？

そうニャ！その代わりに、プロが申請から導入後のサポートまで並走してくれるから、デジタルに弱い経営者でも失敗しにくいんだニャ。しかも「インボイス枠」なら、普通は対象外になりやすいパソコンやタブレット、レジなんかのハードウェアもセットで買えるという太っ腹な仕組みニャ！対象のソフトウェアとセットで導入することが条件だニャ。



ニャンじゃ朗



パソコンまで！ それは他の補助金にはなかなかないメリットだね。

さらに驚くのは、クラウドソフトの利用料が「最大2年分」も補助対象になることニャ。導入初期のコストを国がガッツリ肩代わりしてくれるんだニャ。ただし、通常枠でたくさん（150万円以上）補助をもらうなら、「従業員の給料を上げる」という約束が必要で、守れないと返還もありうるから、そこはプロとしっかり作戦を立てるんだニャ。



ニャンじゃ朗

補助対象



なるほど。単なる資金援助じゃなくて、プロの知恵も借りて本気で会社をアップデートするための「投資」ってことなんだね。

その通りニャ！「交付決定」の前に契約や支払いをしたら1円も出ないという鉄のルールだけは絶対守るニャ！



ニャンじゃ朗

補助金概要

▶対象者： 中小企業・小規模事業者

▶補助額： 最大 450 万円*

▶補助率： 1/2 ~ 4/5 *

※申請する枠や企業規模（中小企業か小規模事業者か）、導入する IT ツールの機能数によって補助額・補助率は異なります。

▶締切日： 通常枠、インボイス枠、セキュリティ対策推進枠

第3次：2026年7月21日

第4次：2026年8月25日

複数者連携デジタル化・AI導入枠

第2次：2026年8月25日

申請枠の種類と活用イメージ

枠 / 類型	通常枠	複数者連携デジタル化・AI導入枠	インボイス枠		セキュリティ対策推進枠
			インボイス対応類型	電子取引類型	
活用イメージ	AI等を用いたITツールを導入し、生産性を向上	商店街など、複数の中小企業・小規模事業者で連携してITツール等を導入	ITツール等を導入してインボイス制度に対応	発注者主導で取引先のインボイス対応を促す	サイバーセキュリティ対策を進める

失敗しないための申請5ステップ



交付決定の連絡が来る前に IT ツールを購入してしまうと、補助金は 1円も出ません。順番を必ず守ってください。

注意点

●IT ツール・導入支援事業者は、登録されたものの中から選ぶ
ツール・導入支援事業者検索：
<https://it-shien.smrj.go.jp/search/>

●交付決定の連絡が来る前に IT ツールを買わない

※複数者連携デジタル化・AI導入枠は、申請フローや交付決定後の手続きが異なります。詳細はデジタル化・AI導入補助金WEBサイト（下記）参照

デジタル化・AI導入補助金 2026 WEBサイト

<https://it-shien.smrj.go.jp/>



お問い合わせはこちら

中小企業デジタル化・AI導入支援事業事務局 (TOPPAN株式会社)

受付時間 9:30~17:30 (土曜・日曜・祝日・および年末年始を除く)

tel.0570-666-376

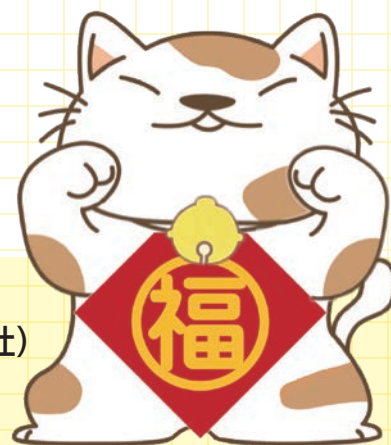

はままつ

起業家図鑑

未来を拓く挑戦者たち

FILE#07

川合恭子

スイちゃん
Sui chan 店主

飲食サービス業●バリ島(インドネシア)出身のシェフが島の伝統料理を提供する飲食店。現地の食材やスパイスを使用する本格派

●2024年11月創業●浜松市中央区肴町



王道のナシゴレンにサテ(焼き鳥)とゆで野菜を添えたランチプレート。ハラルに対応していて、企業から外国人従業員向けケータリングの依頼も増えている

「夫の夢をかなえるなら、今しかない。」

バリ島での暮らしを経て、浜松で開業

肴町のバリ料理専門店Sui chan。店では店主の川合さんが接客を務め、夫でバリ島出身のスイトラさんが料理の腕を振ります。2人はスイトラさんの長年の夢であった「日本での飲食店開業」を2024年に実現しました。

世界的ホテルチェーンに勤めていた川合さんは、家族と共に長くバリ島で暮らしてきました。帰国の理由は、子どもたちの将来を考えてのこと。ホテルを退職し、出身の浜松で新たな生活を始める中で「店を持つなら、年

齢やタイミングの面でも今しかない」と考え、起業家カフェを訪れました。

相談員の丁寧なヒアリングとアドバイスで、白紙だった開業計画が少しずつ形になり、念願の店をオープン。本格的なバリ料理と居心地の良さを求めて、幅広い客層が訪れています。順調な滑り出しを受けて、川合さんは「今後も夫と二人三脚で、まずは今の店を大切に育てたい」と語り、一方でスイトラさんは早くも2号店の構想を描いているそうです。

KAWAI KYOKO

1972年、浜松市生まれ。東京にある世界的なホテルチェーンに就職し、2002年に同ホテルのバリ島リゾートに勤務する。そこでスイトラさんと出会い、結婚。04年に東京のホテルに戻り、2児を授かる。10年、一家でバリ島に移住。ホテル業に従事しながら、8年間バリ島で暮らした。18年、子どもの教育環境を考えて退社し、帰国。夫婦でバリ料理レストランを開業した ●休日の過ごし方 映画鑑賞 ●好きな言葉 一期一会

日本一の起業家応援都市 浜松
 はままつスタートアップ
浜松市特定創業支援等事業

特定創業支援等事業の支援を受けたことの証明書が交付された方は創業時にさまざまな支援施策を受けることが可能になります。
例) 会社設立時の登録免許税の軽減、金融機関の融資利率の優遇 など
詳しくは「はままつ起業家カフェ」へお問い合わせください



はままつ **起業家**カフェ

浜松市・(公財)浜松地域イノベーション推進機構・浜松商工会議所の3支援機関が共同で運営する創業支援のワンストップ総合窓口

浜松市中央区東伊場2-7-1 浜松商工会議所会館1階 TEL 053-525-9745 Email sogyo@hama-cafe.jp



経営を、次のステージへ。



人生は、出会いで変わる。
学びも、つながりも、成長も。

浜松商工会議所青年部（浜松YEG）は、浜松で活躍する若手経営者・後継者が集まり経営者としての「視野・人脈・挑戦の場」を広げる団体です。年間を通じて様々な事業が行われておりますが、**昨年度に行われた3つの事業から、浜松YEGの特徴をご紹介します。**



1 学び

AIは「使う」側へ

生成AIをテーマにしたディスカッションを実施。ディスカッションから発表までをAIが担うその一連の流れに、多くの参加者が衝撃を受けた。



参加者の声

- AIが議論を整理し、発表まで導くプロセスに驚きを覚えた
- 自社での具体的な活用イメージを持つことができた
- 既存の思考では辿り着かないアイデアに触れ視野が広がった

学びは、自分の武器になる。

2 地域貢献

未来をつくるのは「今」の行動

会員企業が主に出展し子供たちの職業体験イベントを開催。想像を上回る来場者数。その賑わいが、この活動への関心の高さを物語っていた。



参加者の声

- 自社だけでは実現できない規模の取り組みに関われた
- 自社を地域に知ってもらえるきっかけとなった
- 子どもたちが仕事を楽しむ姿に日々の仕事が誰かの未来につながっていると実感した

“やりがい”が、ここにある。

3 交流

全国に「仲間」がいる

全国417のYEGが集結する全国大会に参加。そのスケールと熱量は想像を超えていた。



参加者の声

- 全国規模で人脈が広がり、これまでにない出会いが生まれた
- 多様な価値観に触れ、視野と視座が大きく広がった
- 仲間とのつながりが深まり、新たな刺激を受けた

視野を広げ、経営を拓く。

編集担当コメント

組織活性化委員会/
副委員長
橋ハキム



自社だけでは実現できない事業に関われること、そして多くの経営者と交流し成長できる環境が、浜松YEGの大きな魅力だと実感しました。

浜松YEGに入会すると



学びと交流から、
新たな気づきへ

毎月の委員会活動や事業を通じて、視野が広がり、新しい発見や気づきが生まれます。



異業種だからこそ、
本音でつながる

異なる業種の経営者と本音で語り合い、仲間とともに挑戦しながら成長することができます。



つながりが
未来の可能性を広げる

経営は一人でもできるかもしれませんがつながりがあることで可能性は広がります。

一緒に学び、
一緒に成長できる仲間を
浜松YEGで
見つけてください。

ひとりの限界を、
仲間と越えよう。

2026年度後期YEG入会
お申し込みはこちらから



お申し込み期限 7月31日まで

募集要項

浜松YEGでは、新たな仲間を募集しています。

- 35歳以上～46歳以下の経営者や後継者、中間管理職 一人社長、創業間もない方など。女性も大歓迎！
- 35歳未満（下限30歳）の方も審査のうえ入会可能

2026年4月時点で、230名以上の会員が所属しています

その他の活動は
こちらから



公式Instagram

公式Facebook

お問い合わせ | 浜松商工会議所 青年部事務局 TEL: 053-452-1154

浜松商工会議所 第511回常議員会 災害支援特別委員会の委員長・委員が決定

当商工会議所では、6月9日（火）に当会館会議室において第511回常議員会を開催し、会場およびオンライン出席を合わせて45人が出席しました。今年度新たに、災害時に地域全体を支える体制の構築を目的に設置された「災害支援特別委員会」の委員長および委員の委嘱、そのほか、すべての議案が承認されました。

冒頭、斉藤会頭から「生成AIの活用が進む一方、人手に頼る仕事や作業は数多く、中小企業において人材確保は依然として大きな課題。当商工会議所では、地域産業を支える人材の確保と定着支援として、就職を迎える学生と地元企業のマッチングイベントを開催する。今後も地域企業の課題解決に的確に対応する事業を進めていきたい」と挨拶がありました。

I. 上程協議事項【議員総会決議事項】

1. 2025年度事業報告(案)・決算報告(案)
2. 常議員選任

II. 決議事項

1. 顧問・参与委嘱
2. 災害支援特別委員会正副委員長・委員委嘱(案)
3. 役員等規則、会員等規約に基づく表彰(案)
4. 国道1号浜松バイパス道路整備促進要望
5. 新会員承認

III. 報告事項

1. 令和8年度静岡県行政要望に対する回答
2. 令和8年度浜松市行政要望に対する回答
3. 2025年度会員数の状況



挨拶をする斉藤会頭

FUSE

Co-startup Space & Community

コトを起こす、すべての人々へ。
スタートアップに必要なプロセスは、
ここですべて体感できる。

その課題、 伊勢屋が解決します。

株式会社伊勢屋 TEL:053-463-5111

特許や著作権等の知的財産の専門家

- ① 中間処理のセカンドオピニオン
- ② 国内特許出願（中間処理では、事務所コメントを無料作成します。）
- ③ 知的財産の相談・セミナー（例：AIと著作権）

伊藤特許アシスト事務所

浜松市中央区田町223-21 ビオラ田町3階 20号室
TEL:090-8705-8138、e-mail:MXE02640@nifty.com
<https://itoh-pat.net/>

Sanhyo

環境を守る、 地域の未来を創る。

三共は廃棄物処理サイクルで
環境保全に取り組んでいます。

一般廃棄物
収集運搬業

株式会社三共

☎ 0120-396-101

会議所共済 2025年度成績優秀者を表彰

5月13日（水）、当所共済制度の2025年度表彰式を開催し、成績優秀委託生命保険会社5社と推進員44人を表彰しました。

表彰式では斉藤会頭より共済制度推進に対するお礼と、さらなる推進に向けた激励の挨拶があり、最も優秀な成績を残した推進員には2年連続でアクサ生命保険株式会社 浜松営業所の町野明子さんが選出されました。

2025年度 成績優秀委託生命保険会社

富国生命保険相互会社 浜松支社

日本生命保険相互会社 浜松支社

アクサ生命保険株式会社 浜松営業所

大同生命保険株式会社 浜松支社

メットライフ生命株式会社 浜松シティエイジェンシーオフィス

2025年度 成績優秀者(敬称略)

部門	所属	氏名
プラタナス共済部門 年間獲得口数1位	アクサ生命	町野 明子
プラタナス共済部門 新規獲得1位	アクサ生命	片岡 幸代
プラタナス共済部門 新規獲得新人賞	大同生命	西村 実沙
従業員退職金共済部門 年間獲得口数1位	大同生命	櫻井 美江
浜松商工会議所 新規入会獲得表彰	アクサ生命	本間 みつ子



斉藤会頭（中央）と町野さん（右から4人目）ら、表彰された皆さん

問い合わせ先

浜松商工会議所 会員サービス課
TEL.053-452-1117
kaiin@hamamatsu-cci.or.jp

社員への感謝を“かたち”に 浜松商工会議所「優良従業員表彰」受付中!

当商工会議所では、会員事業所の永年勤続従業員や事業所の発展に寄与された従業員の方々を対象に、「優良従業員表彰」を実施しています。Webからお申し込みができ、会頭と企業代表者との連名の表彰が選択可能です。従業員の志気高揚のために、ぜひご利用ください。

表彰の種類	永年勤続表彰：勤続満10年、20年、30年以上の節目を迎える従業員の方へ
	功労者表彰：定年退職する方へ
	功績者表彰：功績顕著な方へ
費用	表彰状発行手数料：1,100円(税込)／枚
	筒代：400円(税込)／本

※1枚からお申し込みいただけます

優良従業員表彰について
詳細・お申し込みはこちら ▶



問い合わせ先

浜松商工会議所 人材支援課
TEL.053-452-2861
jinzai@hamamatsu-cci.or.jp

MAI 毎日ボウル
https://www.mainichibowl.co.jp/

Let's Go! Bowling!

写真/有玉店 ©kerokero-king

有玉	芳川	掛川
浜松市中央区有玉町1867 TEL.053-472-8201	浜松市中央区四本松町460-11 TEL.053-426-0203	掛川市領家499-1 TEL.0537-22-0025

えんちゃんアプリ

地域のお店で使える
お得なクーポンGET!

えんちゃんアプリは「toyō」の公式ミニアプリです

ゆとりのくらしのパートナー
遠州信用金庫
https://www.en-shu-shinkin.jp

2026年大手企業の夏季連続休業期間

当商工会議所ホームページの「お知らせ」に掲載
しています。(7月上旬公開)

※ 浜松商工会議所は暦どおり

浜松商工会議所ホームページ
「お知らせ」
大手企業の夏季連続休業期間 ▶



「中小企業景気動向調査」発行のお知らせ

静岡県西部地域の中小企業を対象に四半期ごとに
実施している景況感調査の結果をまとめた資料を公
表しています。下記2次元コードよりご覧ください。

問い合わせ先

浜松商工会議所 経営支援課
TEL.053-452-1115
keiei@hamamatsu-cci.or.jp



経営の悩みを専門家がサポート

経営に関する悩みや課題を専門家に無料で相談で
きる「定例専門家相談」を実施しています。事前予
約制で安心して利用できます。予約は当商工会議所
ホームページの「相談予約」から簡単に手続きがで
きます。ぜひご利用ください。

※ 経営に関するご相談に限りです

※ 相談は提供資料などに基づく助言・指導の範囲です

当商工会議所ホームページTOPの
「相談予約」ボタン、または右記の
2次元コードから予約ができます ▶



相談項目

開催日

法律	毎週木曜
特許・商標	毎週木曜
労働・雇用	毎月第2・4木曜
税務・記帳	毎月第2・4木曜
許認可・法人設立・入国在留	毎月第1木曜
金融	毎月第1・3・5火曜
求人票添削	毎月第3金曜
Webマーケティング	毎月第4水曜

※ 日程は変更する場合があります。詳しくは予約サイトでご確認ください

問い合わせ先

浜松商工会議所 経営支援課
TEL.053-452-1115
keiei@hamamatsu-cci.or.jp

事業用地をお探しの方 土地活用をお考えの方
ぜひご相談下さい

事業用地・売土地・建貸用地

◇土地造成 ◇工場 ◇倉庫 ◇物流施設

不動産事業部・建設事業部

(株)インテリア平出

浜松市中央区下石田町 1294-1 ☎(053) 422-1522

うれしい時、悲しい時、もしもの時、
いつも「人」を支えるチカラへ。



浜松損害保険サービス株式会社

浜松本社 〒430-0946 浜松市中央区元城町114-1 保険部 TEL(053)459-4181 FAX(053)459-4191
浜松いわた信用金庫 本店棟3階 不動産部 TEL(053)459-4180 FAX(053)459-4190

地域とともに100年。

静岡保険総合サービス株式会社

会社経営に、人生設計に、リスクマネジメントの視点を。



本 社 〒420-0031 静岡市葵区呉服町1-1-2 (静岡呉服町スクエア5階)
電話 (054)254-2677

西 部 支 社 〒430-0926 浜松市中央区砂山町 355-4 (浜松駅南大通りビル2階)
電話 (053)452-2622

東 部 支 社 〒410-0801 沼津市大手町 4-3-45 (アゴラ沼津ビル5階)
電話 (055)962-0572

首都圏支社 〒143-0016 東京都大田区大森北 1-12-5 (井門大森ビル2階)
電話 (03)5460-8151



URL <https://www.shizuokahoken.co.jp/>



静岡保険総合サービス

あなたの“未来”応援します!

国の教育ローン

ご融資額

350万円以内
(お子さま1人あたり)

ご入学前のまとまった
費用の準備が可能!

固定金利・
長期返済が可能!

40年以上の
取扱実績!

【ご相談・お問い合わせは】
教育ローンコールセンター



0570-008656

ナビダイヤル® (または03-5321-8656)

【受付】月～金曜 9:00-19:00
※土曜日、日曜、祝日、年末年始
(12/31～1/3) はご利用いた
だけません。



日本政策金融公庫

詳しくはWebで! 国の教育ローン (検索)



浜松市の中小企業様限定！今月が締め切りです！

人手が足りない、回らない、、、そのお悩み ロボットに任せてみませんか？

今なら **最大50%・上限200万円** が活用できます



搬送・清掃を自動化し、省人化・効率化を実現！製造現場・物流倉庫・オフィスなど
さまざまな現場で活用できます。今なら補助金の活用で、導入のハードルも下がります。

こんなお悩みありませんか？

1 単純な搬送作業に
人手を使っている

本来の業務に
人手を回せていない

2 清掃業務に時間と
人手を取られている

毎日の積み重ねが
大きな負担に

3 採用しても
人が定着しない

現場が安定せず
負担が増えている

4 夜間・繰り返し作業
の負担が大きい

余力がなく
改善に手が回らない

Robotbankの搬送ロボット、清掃ロボットが解決します！

自動搬送ロボット【Starlift】



搬送作業の負担を減らしたい方へ。
現場の省人化・効率化を実現できるロボットです。
Wi-Fi不要ですぐに使い、誰でも簡単に導入できます。

自動清掃ロボット【Star7他】



清掃作業の負担を減らしたい方へ。
日常清掃の省人化・効率化を実現できるロボットです。
乾式・湿式の両タイプがあり環境に合わせてご提案します。

「サービスロボット導入支援事業」が活用できます！（2026年7月中の申請）

01

最大50%補助でコスト削減

ロボット導入費用の1/2が補助され、
最大200万円まで支援されます。

02

浜松市の補助金で安心導入

公的制度を活用することで、
負担を抑えて設備投資ができます。
今が導入のチャンスです！

導入検討・準備は**今月が締め切りです！！**

補助金の活用から導入まで、HAMABOがしっかりサポートいたします！

 **HAMABO**

浜松貿易株式会社
浜松市中央区神田町
1195番地

Tel 053-441-5431

<https://www.hamabo.co.jp/>
email info@hamabo.co.jp

お問い合わせは
こちら→



皆さん専用のPRコーナー

会員の広場

HAMAMATSU MEMBER'S BOARD

掲載
無料

掲載事業所募集中!

会員事業所限定で1回のみ無料掲載できます。お申し込みは電話もしくはメールにて!

TEL 053-452-1110 (情報推進課)

newing@hamamatsu-cci.or.jp

※掲載情報の詳細や取引に関しては、取引当事者間で直接連絡・交渉をお願いします。
(トラブルが生じた場合、当会議所では責任は負いません)

筋膜から体を健康に 健康のONESTEPをここから

私は運動器認定理学療法士と日本では数少ない筋膜マニピュレーション認定スペシャリストの資格を持ち、運動と筋膜に関する知識や技術を用いて、一人一人の体のお悩みに合わせた施術を心がけています。また、整体院での活動だけでなく、企業向けの健康経営や学校、地域、セラピストに対して健康に関する講師活動をしています。どこでもだれでも健康のために動ける理学療法士を目指し、浜松市を中心に活動していきます。



きんまくサロンONESTEP

浜松市中央区曳馬4-20-7
TEL 090-1215-7224
<https://onestep-kinmaku.com>



リーダーの変化で、 チームの成果を最大化

「頑張っているのに成果が出ない」経営者さまへ。代表著書『心理的リソース』の理論を活用し、チーム不調の根本原因を特定。経営経験を持つプロの伴走でチームの成果を高めるリーダーの影響力を養成します。IT・製造・金融など、280社超の実績に基づく再現性ある手法で組織を活性化。リーダーの変化がメンバーの主体性を引き出し、チームの可能性を最大化させます。まずは無料相談で貴社の課題をプロと整理しませんか?

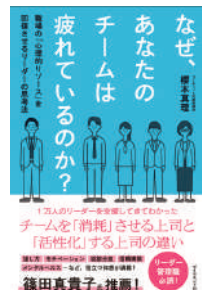

株式会社コーチェット

東京都港区赤坂7-5-27 赤坂バインクレスト301号室
TEL 050-1751-2818
<https://coached.jp/business>



おいしいランチ はじめました!

45年営業してきた割烹料理屋が、お昼のランチ営業を始めました! オリジナルの湯葉玉井ランチは、丁寧に作られた生湯葉に、昆布とかつお節でしっかりとひいたお出汁のあんかけをたっぷりかけたとろける食感! 濱名物のシュマイやトマトと蟹のシャーベットサラダ、静岡牛の陶板焼きなどを組み合わせたランチも必食です! 法事の会食にも最適な椅子席個室で、ゆっくりとお食事をお楽しみいただけます。



割烹濱(有限会社 濱)

浜松市中央区小豆餅3-14-21
TEL 053-437-8760
<https://www.wr-salt.com/hama/home.html>



内装から仕掛ける、 趣味とこだわりを自由に楽しむライフスタイル

壁紙、床、カーテン。お気に入りのテクスチャーを自由にミックスして、日常を「自分色」にアップデート。内装仕上げのクラフトマンシップを軸に、住む人のアイデンティティを反映したライフスタイルをトータルに提案します。現在は、内装のこだわりを最大限に引き出す新築プロジェクトも進行中。トレンドの素材や遊び心のあるディテールを掛け合わせ、一歩先を行く「自分らしいプロダクト」を形にします。もっと自由で、もっとカッコいい。クリエイティブな住まいづくりを、私たちと一緒に楽しみませんか。



有限会社インテリア ベスト

浜松市中央区神田町28-1
TEL 090-4855-9565
https://www.instagram.com/i.b.koco_style?igsh=enE3bms1aG8yMW56



次世代 ZEB & BCP オフィスビル

環境のリーディングカンパニー

中村建設株式会社

〒430-0904 静岡県浜松市中央区中沢町71-23 TEL.053-471-3421(代)・FAX.053-472-4066

TEL 0120-300-616

www.nakaken.co.jp

中村建設 ZEB 検索



未来のために環境をつくりそして守る

省エネ + 創エネ + 免震 + 防災

ZEB(ゼブ)とは、Net Zero Energy Building (ネット・ゼロ・エネルギー・ビル)のことで、エネルギー負荷の抑制や、自然エネルギーの活用、高効率な設備システムの導入により室内環境の質を維持しつつ大幅な省エネルギーを実現した上で、再生可能エネルギーの導入によりエネルギー自立度を高め、年間の一次エネルギー消費量の収支をゼロとすることを旨とした建築物のことで、BCP(事業継続計画)とはBusiness Continuity Planの略で、災害や事故など不測の事態を想定して、事業継続の視点から対応策をまとめた計画のことで、

中村建設ZEBランク



「Nearly ZEB」
83%削減

浜松市UIJターン 就職活動応援事業費補助金

浜松市では、将来を担う産業人材の確保及びUIJターン就職の促進を図るため、浜松市外在住の方が市内中小企業等への就職活動のために要した交通費・宿泊費の一部を補助し、就職活動を応援します。

市内中小企業の皆様へ

- 浜松市では、市外居住の求職者(学生、転職希望者等)が市内の中小企業等で就職活動を行った際の交通費や宿泊費の一部を補助します。(経費の1/2を補助)
- 交通費の領収書や就職活動の証明等、申請に必要な書類がありますので、求職者が貴社を訪問等される前に、本制度のご案内をお願いします。
(事前に「JOBはま!」をご確認いただくようご案内ください。)

補助対象者

以下の(1)～(4)に該当する学生、又は(2)～(4)に該当する求職者が対象です。

- 1 浜松市外に所在する大学、大学院、短期大学、高等専門学校、専修学校(専門課程)、高等学校に在籍
- 2 浜松市外に居住している
- 3 市内中小企業で就職活動を行った
- 4 浜松就職・転職ナビ「JOBはま!」に会員登録

補助上限等

- 1回あたりの補助上限金額1万円(千円未満は切り捨て)
※うち宿泊費は補助上限2,500円
- 申請は1人につき期間内4回まで(補助金額最大4万円)
- 申請の締切は**2027年3月31日(水)**※先着順
※ただし、予算額に達した時点で受付終了となります。

対象経費

2026年4月1日(水)から2027年3月31日(水)までに支払った以下の経費が対象です。

- 1 市内中小企業等へ就職活動のために、居住地と市内までの間を移動する際にかかる交通費及び宿泊費

- ※ 中小企業等とは、中小企業基本法第2条第1項に規定する中小企業者及び常時雇用する従業員数が300人以下の一般社団法人、一般財団法人、医療法人、社会福祉法人、NPO法人等
- ※ 就職活動とは、企業説明会、インターンシップ、採用試験、面接等
- ※ 対象となる就職活動は、企業説明会、インターンシップ、採用試験、面接等
- ※ 合同企業説明会等でのブース訪問は対象外
- ※ 対象交通費は、鉄道運賃、航空運賃、高速バス運賃等
- ※ 宿泊費は市内に所在する宿泊施設を利用した場合が対象



市内全ての中小企業が対象です

 浜松市 浜松市 産業部 労働政策課

〒430-8652 静岡県浜松市中央区元城町103-2
TEL.053-457-2115 FAX.050-3730-8899
Mail.rose@city.hamamatsu.shizuoka.jp

浜松就職・転職ナビ
JOBはま!

制度詳細、
申込方法はこちら



補助金の申請や制度の詳細については、
浜松就職・転職ナビ「JOBはま!」をご覧ください。
https://www.shigoto-hamamatsu.com/work/uij_subsidy/

◆ ちょっと語りたくなる ◆

浜松手みやげ帖

vol.12

Hamamatsu
Thank-you Gift
Selection

「毎日元気でいてほしい」
願いを込めた甘い贈り物



プレーンをはじめ約7種類のフレーバーがそろそろ。賞味期限は冷凍で3カ月、解凍後は1週間。各550円（140g）

取引先に赴く少し特別な場面では
気の利いた手土産を持参したいもの。
さり気ないセンスと先様への敬意が伝われば、
きっと好印象につながるはず。
浜松商工会議所の職員がお薦めする
とっておきの手土産を紹介します。



「食べる甘酒」

2児の母である店主が、育児中の栄養補給に役立てた経験から10年以上食べ続けている自家製甘酒。米麴と水を発酵させたもので、やさしい甘さとお粥のような食感が特徴です。市販品との違いは、砂糖や添加物を使わず、一切薄めていないこと。アルコール分はなく、生きた麹菌による酵素の働きも期待できます。ヨーグルトやアイスクリームに添えれば、体にやさしい朝食やスイーツに。「なんとなく体の調子がいい」と食べ続けるファンが多いのだそう。

もともと甘酒は「飲む点滴」と言われるほど栄養価が高く、熱中症対策に最適です。夏の暑さで食欲が落ちた方や、出産のお祝い、入院している方へのお見舞い品にもおすすめ。手軽でおいしい発酵食品が、大切な人の毎日をさりげなく整えてくれるはずですよ。

◆アンケートに答えて抽選で手みやげ帖の商品をプレゼント。詳しくは22ページへ



甘酒と発酵の店 麹家

キッチンカーの出店から始め、テイクアウト専門店を経て2024年にカフェリニューアル。住宅街の路地の奥にある店では、自家製甘酒を使ったドリンクや発酵づくしランチ、パンケーキなどを提供している。手作りの発酵調味料や自家製米麴も販売。

浜松市中央区雄踏町宇布見8130-1

TEL/070-5427-5028

営業時間/平日11:00~15:00(L.O.14:30)

土曜9:00~17:00(L.O.16:30)

日曜、月曜休

Instagram:amazake_koujiya

MAP



見え方に、ちゃんと向き合う。



天竜堂 浜松中央本店

2026年7月4日 NEW OPEN

浜松市中央区助信町

ちゃんとしたメガネ販売とは？

- ☑ 一人ひとりの生活に合わせた見え方の提案
- ☑ 安心できる商品と確かな加工技術
- ☑ フィットングをアフターサポート



これまでたくさんのお客様の見え方のサポートをしてきました。

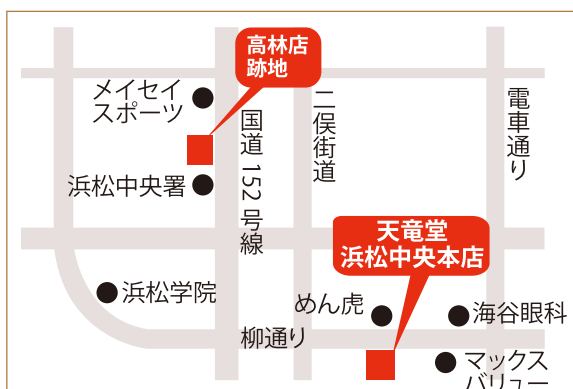

天竜堂は1933年に浜北駅前創業、90年以上の歴史を持つ専門店です。

丁寧な検眼と接客・技術力を強みに、地域の視生活を支えてきました。

現在は浜名区小松に本社を置き、浜松市・磐田市に姉妹店を含む4店舗を展開しています。



浜松中央本店

TEL 053-471-2020



食の愉しみ
浜松経済人
いちおしの味

リレー連載 122店目

基準はうまくて、
そんなに高くないの2点だけ。
地元財界人が、通い慣れた店を
思い入れたっぷりにご紹介！

私がお薦めします

KENZ PLANNING 鈴木謙誌 代表
すずきけんじ

1980年浜松市生まれ。浜松城北工業高校卒業後、専門学校を経て建築設計事務所に入社。2016年に独立し、建築士として住宅や店舗、事務所、工場などの設計を手掛ける。趣味は冬季キャンプで鍋料理が得意。ゴルフも楽しんでいる。



デリシャス
キッチン
ジャンボ
ポークソテー

TEL.080-6239-7972

浜松市中央区卸本町28

(浜松卸商団地内)

11:00~17:00 (L.O.16:00)

火曜、水曜休



ジャンボポークソテー定食2,050円。ご飯・みそ汁・ドリンクが付いてボリューム満点

ガツンと大きくて驚くほどやわらか
元気をくれるご褒美ランチ



料理が好きな妻と一緒に、飲食店を巡るのが趣味の一つ。彼女が2年前に見つけたこのお店は、メニューを前にすると毎回悩んでしまうほど、何を食べてもおいしい。特におすすめは、270g以上もあるジャンボポークソテーです。

見た目は「食べ切れるかな?」と心配になる大きさですが、一口食べると、そのやわらかさにびっくり。店主夫婦がさまざまな銘柄

を食べ比べてたどり着いた愛知県産の豚肉を、カリッと揚げ焼きにして脂の甘み、肉のうまみを凝縮させています。厚切りのジューシーな肉に、玉ねぎとリンゴの甘さを生かしたソースが絡み、箸が止まりません。商工会議所青年部の友人を連れて行った時も、「これ、ペロッと食べられる」と、すぐに完食したほど。付け合わせの浜松産野菜のバターソテーもお気に入り

りです。

妻とは、それぞれ違う料理を頼んでシェアしています。肉汁がジュワッとあふれるスパイスたっぷりのメンチカツや、サバ南蛮タルタルソースも絶品。自分へのご褒美に、または「頑張ろう」と活力が欲しい時に訪れたいお店です。おいしい食事は幸せの源。シェフは毎日人を笑顔にする、すごい仕事をされていると思います。

お薦め情報募集中／本コーナーに登場していただけるお店をご紹介ください。お待ちしております！

共済 だより

7月



プラタナス共済の2025年度
配当率が確定しました

37.9%

配当金とは？

プラタナス共済制度は、1年ごとに収支計算を行い、余剰が生じたときは配当金として加入者に還元しています。このたび、2025年度（計算期間2025年4月1日～2026年3月31日）配当率が37.9%に確定しました。加入者全体の掛金総額に対してお支払いした保険金が少なければ配当金（配当率）が高くなります。この配当により、プラタナス共済は加入者の実質負担を軽減することができます。



プラタナス共済は
ネットで簡単お見積りが可能！

浜松商工会議所 共済制度ホームページでは、
簡単に月額掛け金のお見積りをすることができます。

QRコードから御社の料金シュミレーションをしてみてください。



*年齢と性別、希望する保障を入力するだけの簡単操作。その他の個人情報、メールアドレス等の入力不要で、後日営業のメールが届くこともありません。
*保険金は任意で設定できるため、貴社のニーズに合った保障で見積が可能です。

プラタナス共済とは会員事業所の5社に1社が加入している共済制度です

浜松商工会議所会員事業所が加入できる 加入者相互の支え合いで運営する「災害保障特約付団体定期保険」

＼この機会にぜひ加入・増口をご検討ください！

3
つ
の
特
徴

- 1 加入者の「死亡・障がい・入院」を1年365日、24時間保障!
- 2 割安な保険料と配当金により経費節減を実現!
- 3 見舞金・祝金制度により会社の慶弔規定を補完!

全額 必要経費

個人事業は
従業員分のみ

プラタナス共済は浜松商工会議所と下記委託生保8社で加入申し込みが可能です。
会員事業所さまの福利厚生充実を目的に定期的に訪問活動しております。お気軽にご相談ください。

- 大同生命保険株式会社
- アクサ生命保険株式会社
- 大樹生命保険株式会社
- 富国生命保険相互会社
- 住友生命保険相互会社
- 第一生命保険株式会社
- 日本生命保険相互会社
- メットライフ生命保険株式会社

連
絡
票

- 資料を送ってほしい
 詳しい説明を聞きたい

事業所名

担当者名(フリガナ)

電 話

F A X

お問い合わせ
フォームはこちら▼



➡ FAX 053-452-6685

【この機会に御社の福利厚生を見直しませんか？ ご連絡お待ちしております】
担当:浜松商工会議所 会員サービス課 TEL 053-452-1117

論より“現場”

～浜松 Real Voice～

今月のテーマ ▶ 働きやすい職場づくり

ちまた

巷の調査・統計からはうかがい知れない「浜松の経営現場の実感」をアンケート収集。当地域の“今”を知る指標としてご活用ください。



調査期間：2026年5月11日(月)～15日(金) / 対象：浜松商工会議所会員事業所 / 回答者数：156名 / アンケート方法：メール配信によるオンライン調査

Q1. 職場の働き方・業務の進め方の見直しを行っているか

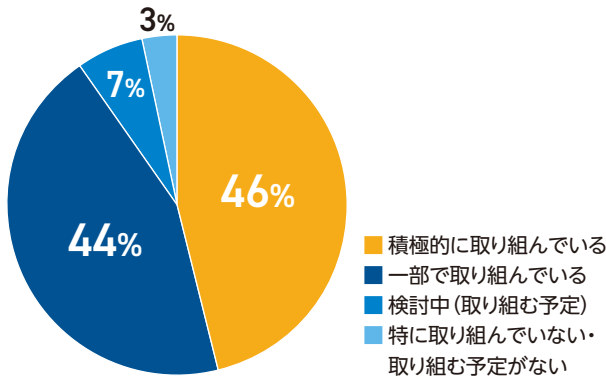

Q2. 取り組んでいる・取り組む予定の分野

回答者151(複数選択)

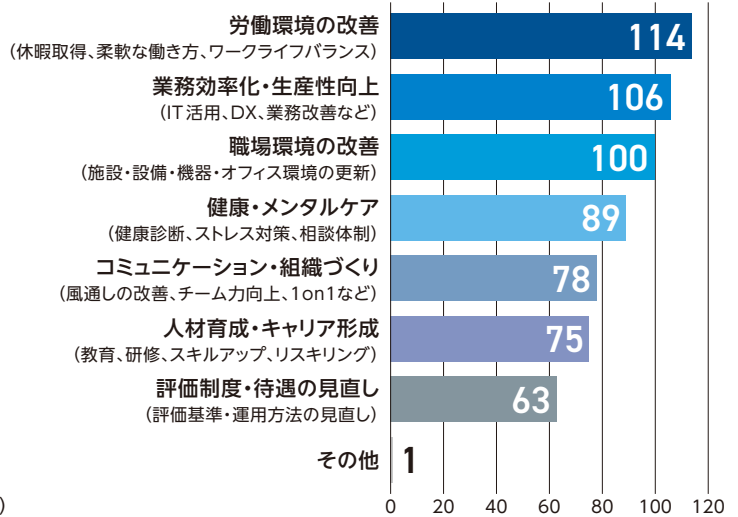

Q3. 取り組みの効果

回答者151(複数選択)

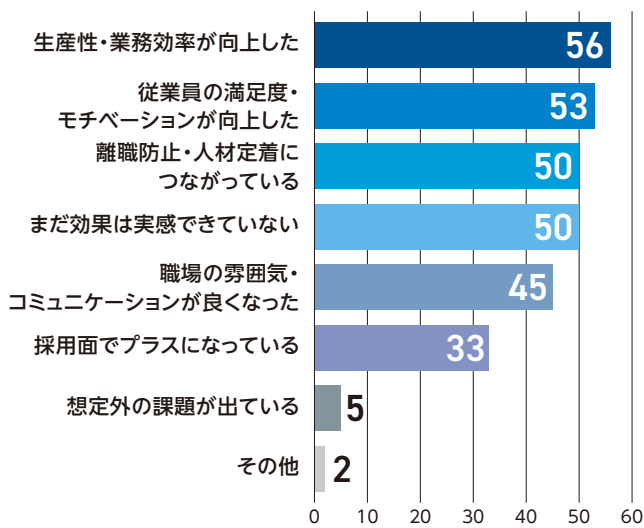

まとめ

職場改善の取り組み広がるも運用に課題

効率化・人材定着に貢献も公平性やコストに悩み

大半の企業が職場環境の見直しに積極的であり、業務効率化や休暇推進、対話強化により意欲向上や人材定着の成果が確認された。他方で、コスト負担、個別対応の難しさ、少人数ゆえの業務偏重といった運用課題も多い。働きやすさと公平性や生産性の両立に悩みつつ、対話を通じて改善を模索する現場の実態が浮き彫りとなった。

アンケート
結果報告
詳細はこちら



NEWing 読者アンケート

より充実した会報誌づくりのために誌面内容に関するアンケートを実施しています。ご回答いただいた方の中から抽選で10の方に右記の品をプレゼントします。2次元コードの回答フォームからご意見・ご要望をお聞かせください。

【応募条件】 浜松商工会議所会員

【応募方法】 2次元コードから

【応募締切】 7月31日(金)

- 当選者の発表は賞品の発送をもって代えさせていただきます
- ご記入いただいた個人情報はプレゼントの抽選・発送以外の目的には使用しません



今月の
プレゼント

本誌P18で紹介している
**甘酒と発酵の店 麹家の
食べる甘酒
腸活はじめてセット**

10名様



自然な甘さややわらかな食感を楽しみながら、麹菌による酵素の働きが期待できます。プレーン、はとむぎ、モリンガの3種をセットに。

空き家を、「どうするか決める前」から一緒に考える窓口。

浜松空き家管理センター

空き家の悩みは、管理だけ、売却だけでは整理しきれないことがあります。

私たちは、空き家を「どうするか決める前」から相談できる窓口です。



不動産活用

売却・賃貸

建物・敷地
チェック

相続

空き家
管理

将来を見据えた
整理



こんなお困りごとはありませんか？

相続した実家を、どうするか決めきれないまま時間が過ぎている

施設入居や転勤で、家を空けることになった

売却や賃貸も頭にはあるが、まだ踏み切れずにいる



日々の管理を通して住まいの状態を見守りながら、
将来の選択肢を一緒に整理します。
決断を急がせることはありません。
まずは、状況を整えるところから
お手伝いしています。

《サービス内容》

空き家の管理は、作業の話ではありません。
ただ管理するのではなく“傷ませない時間”をつくります。

換気・室内確認



空気を入れ替え、
家の呼吸を保ちます

通水・水回り確認



使わない期間こそ、
水を流します

郵便物・ポスト確認



「留守に見えない」
状態を保ちます

外回り・庭の確認



ご近所トラブルを、
未然に防ぎます

建物の目視点検



小さな変化を、
早めに見つけます

写真付き報告



離れていても、
今の様子が分かるように

代表 若松久智
宅地建物取引士



浜松市を中心に、不動産仲介を軸に活動しています。
これまでの住宅営業の経験も活かしながら、空き家管理のご相談にも対応。
住まいの状態を丁寧に見極め、無理のない選択を支えています。

経営者・士業の皆さまへ



ご実家の相続不動産や、事業に関わる、事務所や倉庫などの
遊休不動産の管理についてもご相談いただけます。顧問先様から
のご紹介も承っています。

Web サイトはこちら

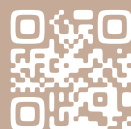

<https://hamamatsu-akiya.jp>



053-569-5119

《お電話で相談》



《メール・オンライン相談》

info@hamamatsu-akiya.jp

運営 デザインプロダクション サントラ

いま、新しい歴史を拓きます。

Chance! Change! Challenge!

フクダサインボードは50年の歴史を踏まえ、いま、変革への新しい挑戦を始めます。

更なる50年、「価値創造」に挑戦。



良い看板は、100人のセールスマンに勝る

5 ABOUT BETTER SIGN 良い看板 つのPOINT

- ◆ 何屋であるか分かりやすく
- ◆ 誰もが読めるように
- ◆ 情報量は少なくシンプルに
- ◆ 視認しやすい書体・大きさ
- ◆ 通行者から見える位置に

EVENT

人の心を知った演出
私たちは、そこに生きがいを感じます

- | | | |
|---|---|--|
| <ul style="list-style-type: none"> ■ 起工式・定礎式 ■ 竣工祝賀式 ■ 落成祝賀式 ■ 創立記念祝賀式 ■ 受賞祝賀式 ■ 新年祝賀式 ■ 入社・入学・成人式 ■ ラジオ・テレビ放送ステージ ■ チャリティーショー ■ キャラクターショー ■ ファッションショー | <ul style="list-style-type: none"> ■ オークション ■ カラオケ大会 ■ 文化祭 ■ 音楽会・発表会 ■ 運動会(社内・市町村etc.) ■ スポーツ大会
(野球・テニス・ゴルフ・水泳
マラソン・レジャーetc.) ■ 作品発表会
(ピアノ・琴・書道・盆栽・絵画etc.) | <ul style="list-style-type: none"> ■ 新製品発表会 ■ 産業展示会・見本市 ■ 市・町民祭、企業祭、内覧会 ■ 春・夏・秋・冬まつり ■ 農協祭、産業まつり etc. |
|---|---|--|

看板

「共感と好感」のある空間創り
視線をキャッチ
よい看板は100人のセールスマンに勝る



イベント

プロデュース
イベントの企画から制作まで、トータルクリエイター。

FUKUDA

(株) フクダサインボード <http://www.fukuda-sign.net>

■ 本 社
〒433-8105
静岡県浜松市中央区三方原町930-1
TEL.053-437-0777 FAX.053-437-3094
E-mail fukuda23@fukuda-sign.net

■ 東京支社
〒101-0063
東京都千代田区神田淡路町2-23 アクセス御茶ノ水3F
TEL.03-5298-2203 FAX.03-5298-2206
E-mail fukuda10@fukuda-sign.net

フクダサインボードホームページ

