主催：(独)日本貿易振興機構 浜松貿易情報センター・浜松商工会議所

現場で使える知識を、実践型で楽しく学べる！

貿易実務講座 中級編 in 浜松



2026
12.02 水 9:30-17:00

浜松商工会議所会館
4階B会議室
（浜松市中央区東伊場2-7-1）

申込はこちら

貿易実務の基礎を学んだ方を対象に、さらに実践的なスキルを磨く中級講座 です。グループワークを通じて取引交渉を体験し、知識を実務でどう活かす かを学びます。演習中心のプログラムで、現場ですぐ役立つ応用力を養える のが特長です。同じ志を持つ仲間と切磋琢磨しながら、国際ビジネスの現場 で通用する実力を着実に身につけたい方、是非ご参加ください！

講師

グローバルビジネスアカデミー
代表　村上 元男 氏

大手輸送機器メーカーでアフリカ向け輸出をはじめドイツ、米国、インドネシアなどの海外駐在を通じ、語学と貿易実務を専門とする。



日本で一番楽しい貿易実務講座にします！

定員

40名 ※申し込み先着順、定員になり次第締め切り
※10月30日(金)17時締め切り

費用

会員：5,000円（税込）/ 非会員：10,000円（税込）
※会員：ジェトロ・メンバーズまたは浜松商工会議所会員の方
※銀行振込となります。申込み確認後、請求書をメールで送付します。

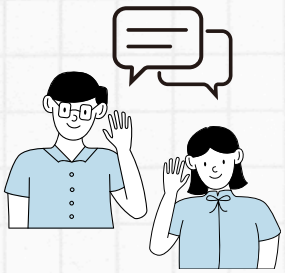

講座内容

※内容は、変更となる場合がございます。

1．貿易取引の流れ（事前調査から買い手の発掘、本交渉まで）
2．国際輸送の中の海上輸送
3．貿易に必要な保険と貨物海上保険
4．貿易条件インコタームズ
5．外国為替と代金決済
6．貿易の決済方法と信用状
7．信用状決済の実務
8．貿易における船荷証券の役割
9．輸出価格の算定
10．価格の見積り
11．高等ビジネス英会話



その他

皆様のギモンにお答えします！

どんなことに気を付ければいいのだろう？



【駐 車 場】
・浜松商工会議所の立体駐車場をご利用ください。
・無料でご利用いただけます。

【昼　　食】
・昼食をご用意ください。
　会場建物３階に無人売店（キャッシュレス専用）がありますが、販売物の数量に限りがございます。
・ゴミは、各自でお持ち帰りください。

【お申込み】
・請求書の振込期限内にご入金ください。
・10月30日(金)以降の返金はできません。

≪お問い合わせ≫
浜松商工会議所 団体運営課
TEL：053-452-1112　mail：dantai@hamamatsu-cci.or.jp

申込書に記入いただいた個人情報は、上記のほか、主催者の事業等に関する情報や参加者募集の案内等の範囲内で利用または提供します。
個人情報は、取引目的以外に利用及び第三者に提供することはありません。